

COMUNE DI CARPI
PROVINCIA DI MODENA

CAPO V° Città da trasformare
Art. 61 Zone di trasformazione direzionale-commerciale (tipo F)
(Var. 17 C.C. n°151/2008 - Var. 19 C.C. n°114/2009 - Var. 24 C.C. n°133/2011)

**PIANO PARTICOLAREGGIATO
DI INIZIATIVA PRIVATA
COMPARTO F10**

PROPRIETÀ
FINIMCAR s.r.l.
Via Nuova Pianetta 17 - 41012 Carpi (MO)
P.IVA 01986070363
Legale rappresentante: GUIZZARDI DOVIGLIO

FORONI PAOLO
Via Nuova Pianetta 17 - 41012 Carpi (MO)
C.F. FRNPLA57D28B819D

FORONI GIANCARLO
Via San Francesco 17 - 41012 Carpi (MO)
C.F. FRNGCR61E02819U

COPERNICO s.r.l.
Via Pisacone 2 - 41012 Carpi (MO)
P.IVA 02895630362
Legale rappresentante: RIGHETTI MARCO

FORONI TIZIANA
Via Mozart 6 - 41012 Carpi (MO)
C.F. FRNTZN63M56B819V

progetto **assocati Techne** PROGETTISTA
Viale Giosuè Carducci, 2 - 41012 Carpi (MO) - Web www.assocatechne.it
email info@assocatechne.it - Tel. +36.059.6223116 - P.IVA 03105990364

COORDINATORE GENERALE DELLA PROGETTAZIONE
STUDIO TECNICO RIGHETTI Geometra MARCO - Via Arno 34 - 41019 Saliera (MO) - P.IVA 02346930361
3387137142 - email geometrarighettimarco@gmail.com

TAVOLA 30 DESCRIZIONE EDIFICI A - B SCHEMI VOLUMETRICI AD INTEGRAZIONE
SCALA 1:500
DATA 2017.24.04 AGGIORNAMENTO PER IL RECEPIMENTO DELLE OSSERVAZIONI PERVENUTE IN DATA 02/03/2017

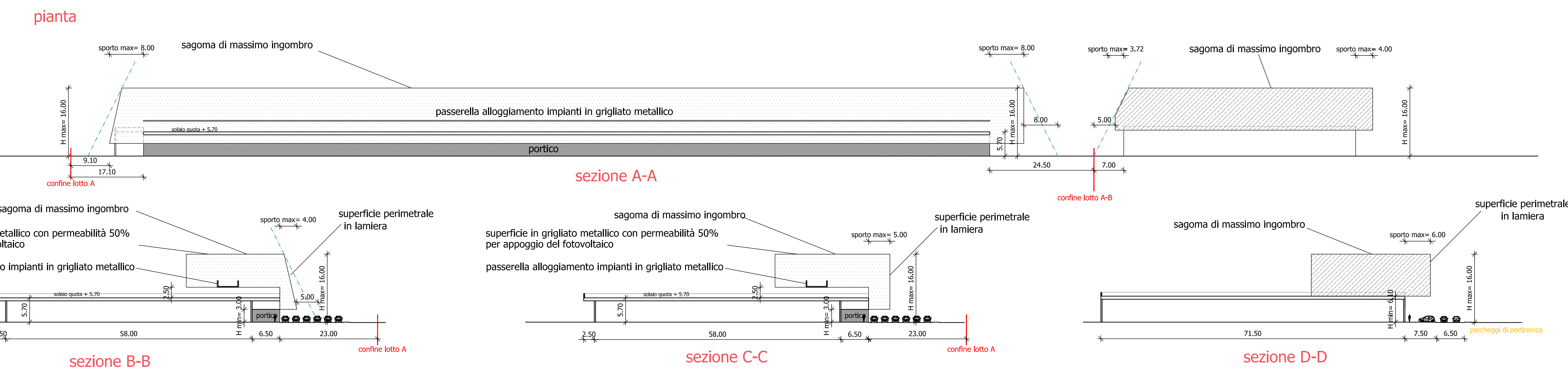
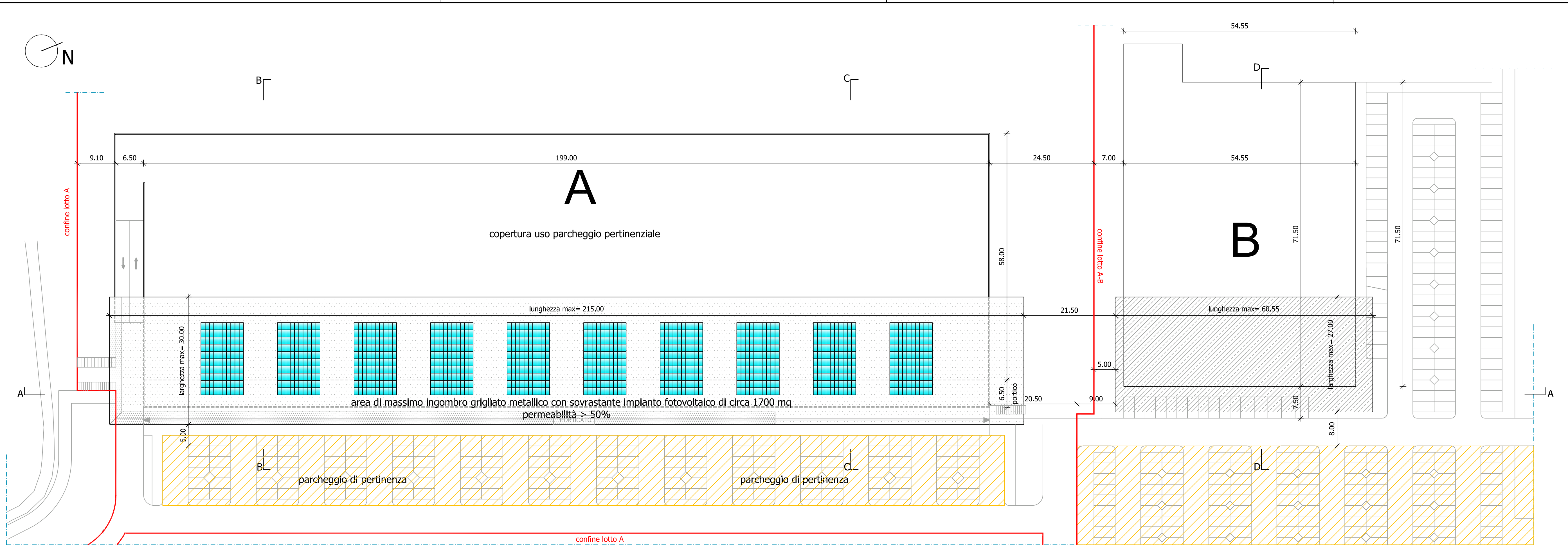

SOLUZIONE ARCHITETTONICA DI MASSIMA

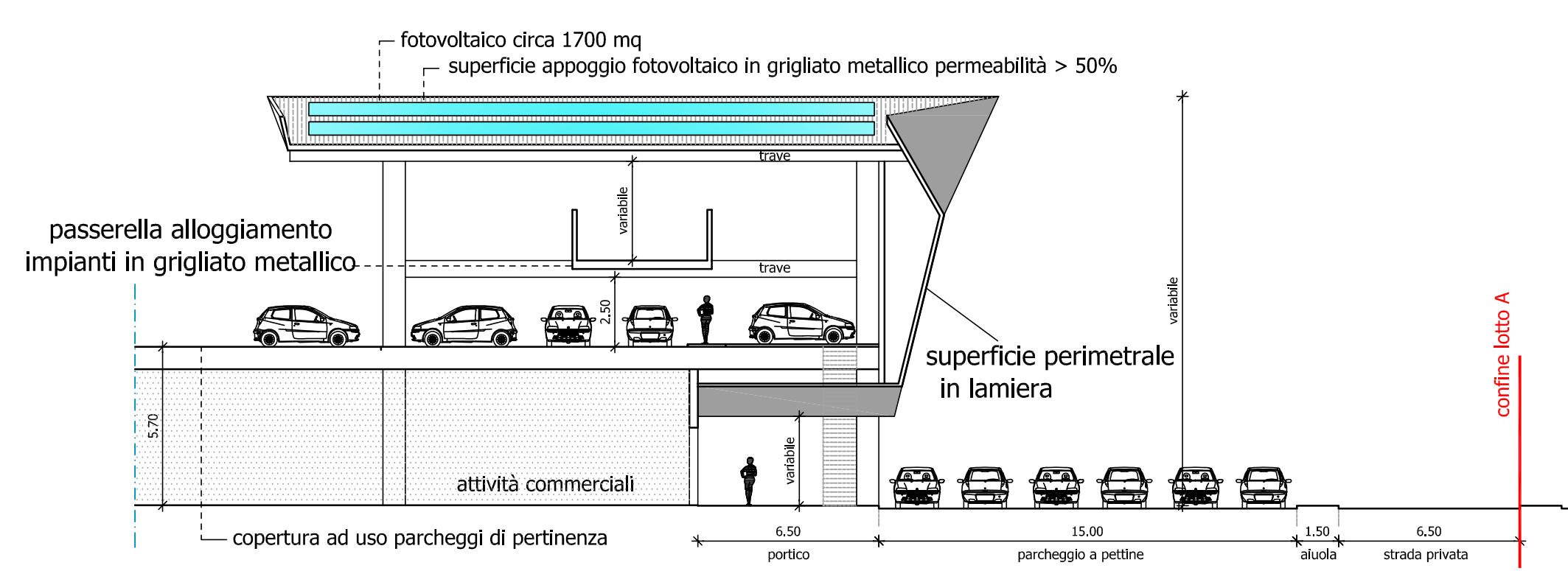

sezione tipo - scala 1:200
soluzione architettonica di massima

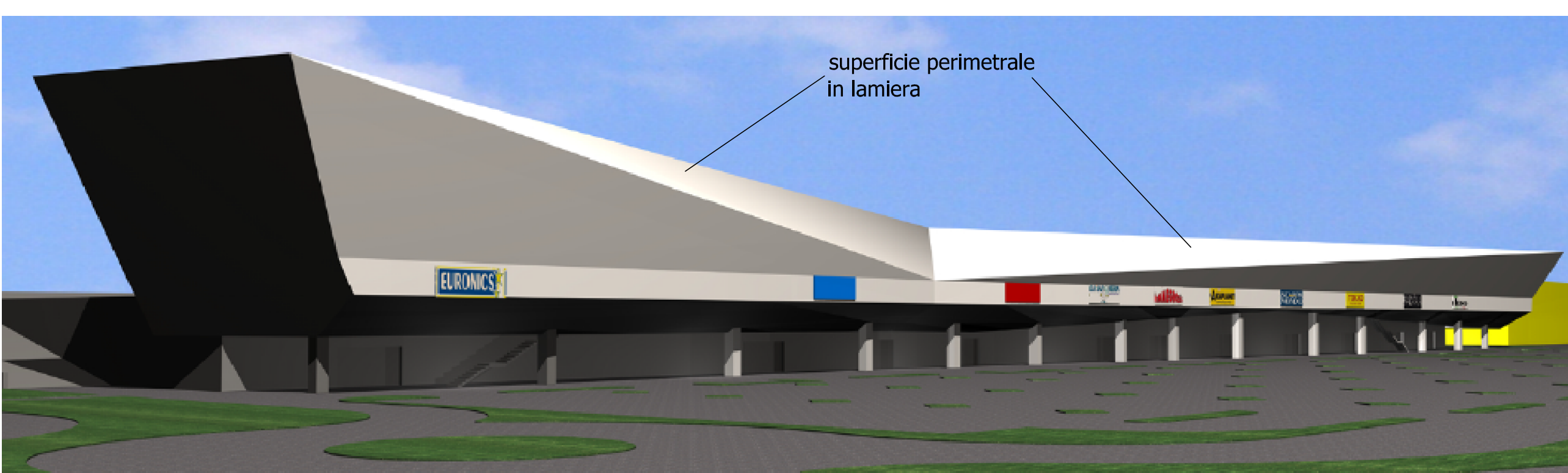

tridimensionale volumetrico facciata ovest - soluzione architettonica di massima

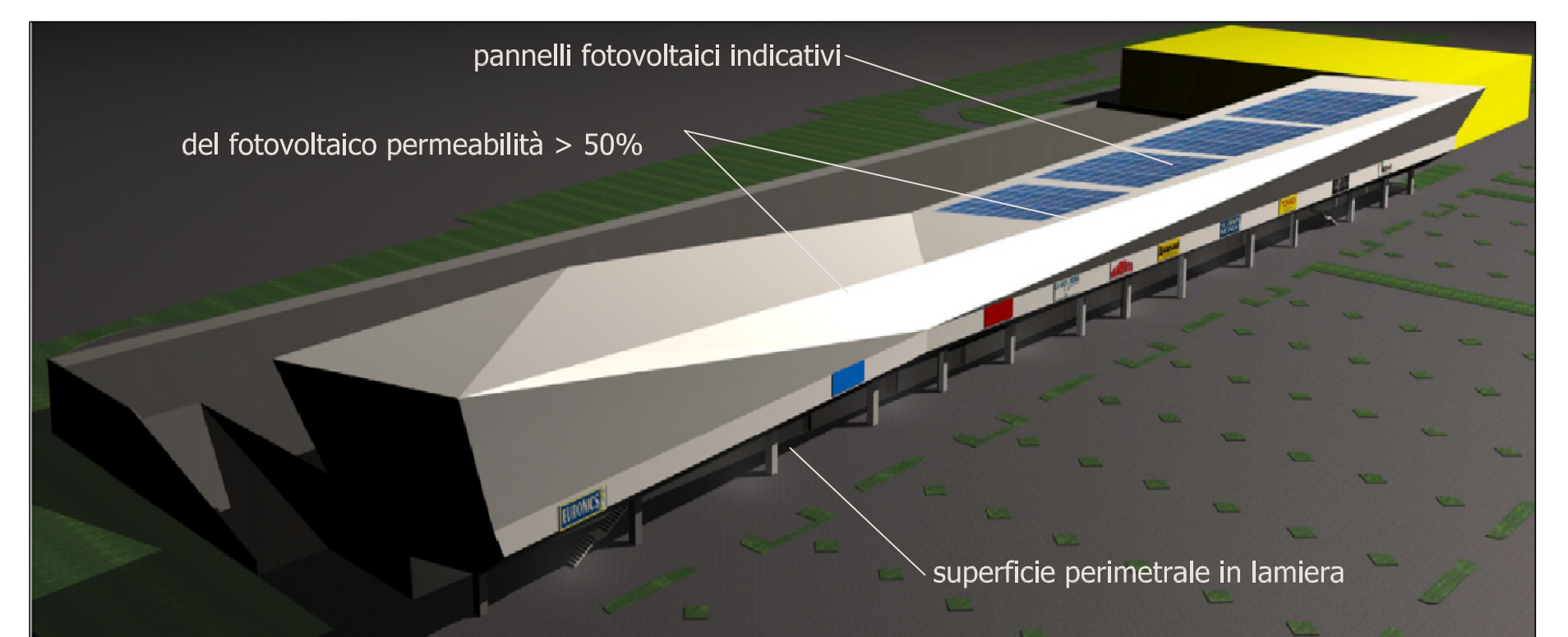

tridimensionale volumetrico dall'alto - soluzione architettonica di massima



pianta copertura uso parcheggio di pertinenza - soluzione architettonica di massima

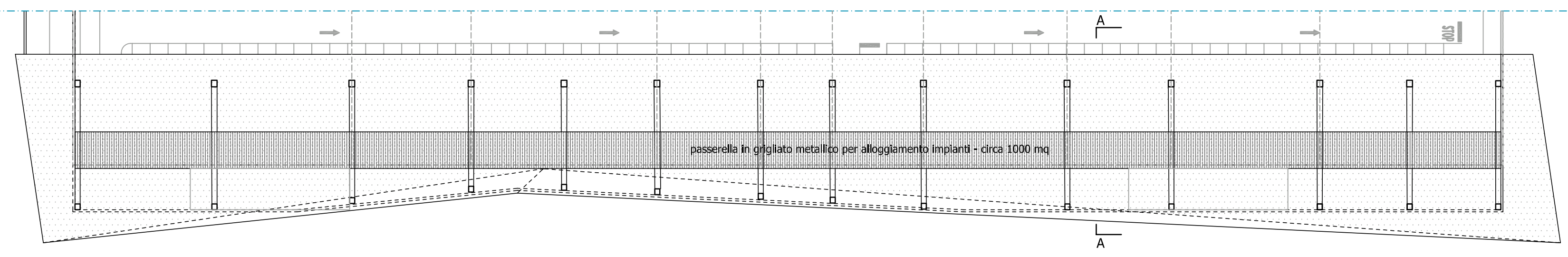

pianta passerella impianti - soluzione architettonica di massima

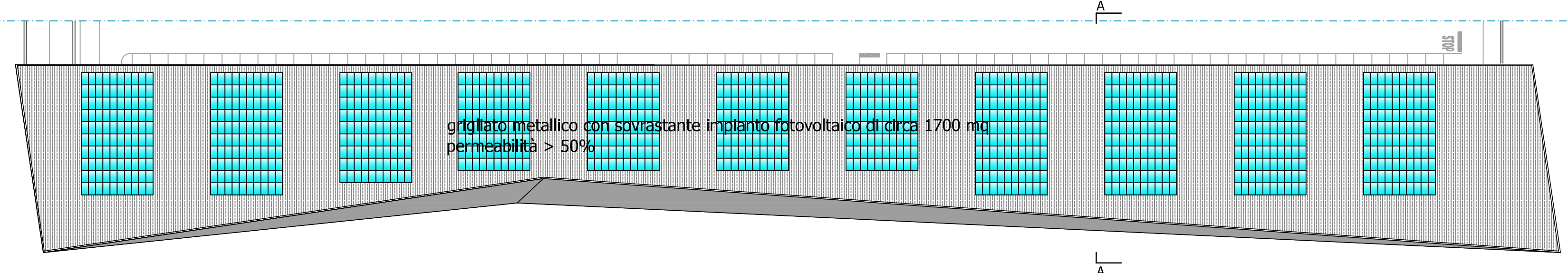

pianta struttura per alloggiamento fotovoltaico - soluzione architettonica di massima

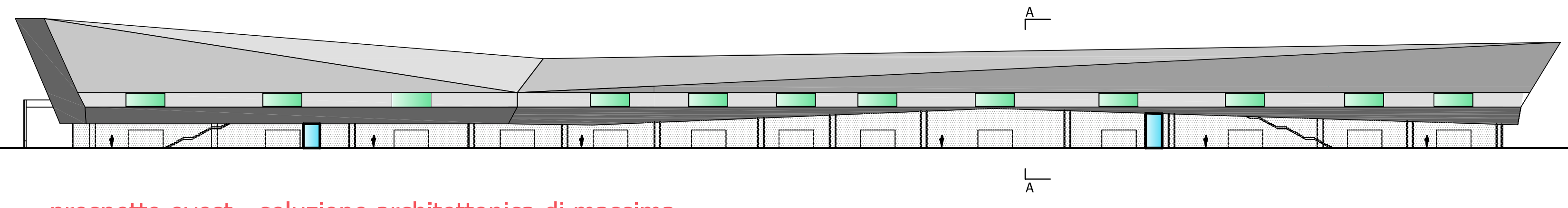

prospetto ovest - soluzione architettonica di massima